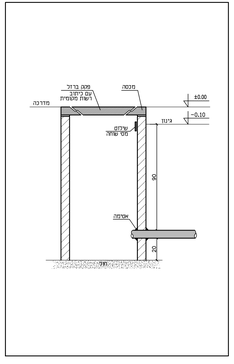

פרט גומחה ובסיס ללוח חשמל ופילר מונה ח"ח

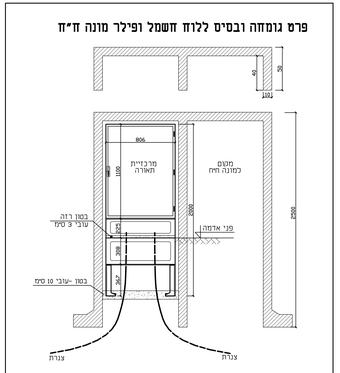

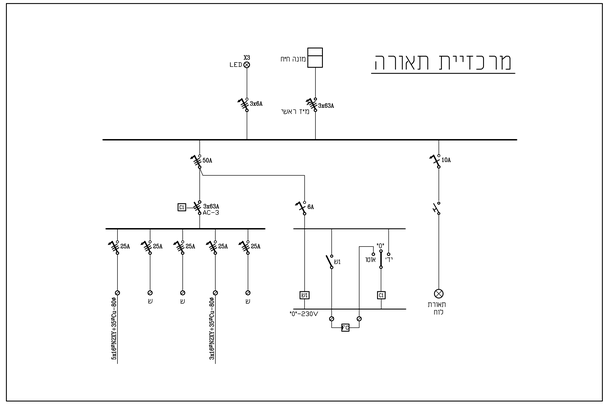

הערות לביצוע:

1. בכל בסיס מבטון יש לרתך לברזלי הזיון בבטון פס ברזל מגולוון 40x4.
   סמוך בבטון בעומק 1 מי לפחות.וסגיע עד לפחת הציוד בעמוד (ראה פרט)
2. בכל בסיס מבטון יש להכין לפחות 2 שרוולים צנור סוברה 80# לכניסה וציאה כנל הזנה + 2 צנורות 25# למולידי האיכה + צנור 50# לכבל בכרה + צנור 50# שמור
3. בבסיסי בטון שיש המתעפות לעמוד נוסף יש להכין 3 שרוולים80# כנ"ל.
4. במדרכות מרוצפות יש לסיים את בסיסי הבטון 1S3 סימ מתחת לפני ריצוף סופיים.
5. בסיס המותקן באדמת מילוי יש להתקינו ע"ג כלונס
6. פחת הציוד יותקן עם כוון פתיחה למדרכה וכא לכביש ויכוון לא לכוון ירידת הגשם.
7. עמוד תאורה המותקן במדרכה יותקן במרחק מינימלי של 75 סימ מאבן שפה.
8. עמוד המותקן בדרך ללא מדרכה יותקן צמוד לשולי הדרך.

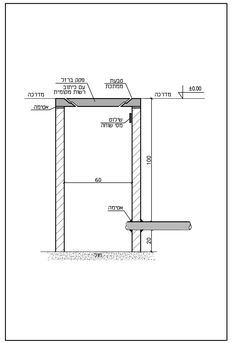

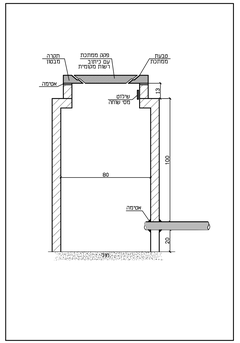

מגש אביזרים בעמוד תאורה

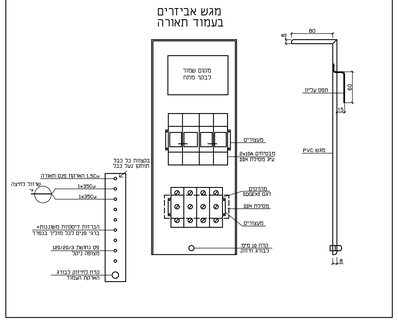

פרט בסיס לעמוד תאורה
התקנה בגינה

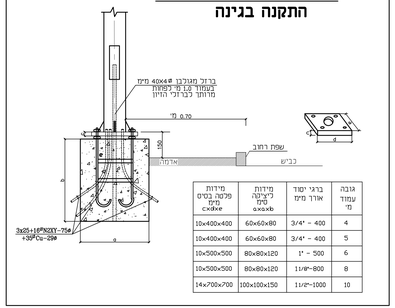

מידות פלסה בסיס מימ cxdxe	מידות ליצינה סימ axaxb	ברגי יסוד אורך מימ	גובה עמוד מי
10x400x400	60x60x80	3/4" - 400	4
10x400x400	60x60x80	3/4" - 400	5
10x500x500	80x80x120	1" - 500	6
10x500x500	80x80x120	1 1/8"-800	8
14x700x700	100x100x150	1 1/2"-1000	10

פרט בסיס לעמוד תאורה
התקנה במדרכה

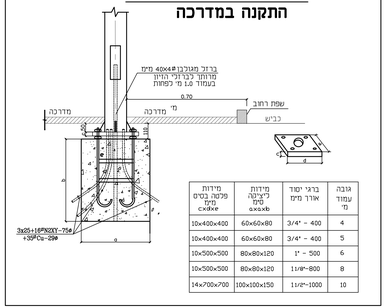

מידות פלסה בסיס מימ cxdxe	מידות ליצינה סימ axaxb	ברגי יסוד אורך מימ	גובה עמוד מי
10x400x400	60x60x80	3/4" - 400	4
10x400x400	60x60x80	3/4" - 400	5
10x500x500	80x80x120	1" - 500	6
10x500x500	80x80x120	1 1/8"-800	8
14x700x700	100x100x150	1 1/2"-1000	10

מסי	תאריך	שינויים

מסי	תאריך	שינויים
1	26.12.21	

תפוצה

האדריכל: גילאל מנסור

הבנין: גביש גישה לבית הנוער עין ורד

נודל הגליון	סס. גליון 1260/101		
	מהדורה	ת. עדכון	
ק.מ. 1:50	**התכנית:** פרטים		
תאריך 26.12.21			
סימול מחשב 1260-101			
לעיון ☒	למכרז ☐	לביצוע ☐	
שרסס: תנה	מכוון:		

ברבש - אורלן
מהנדסי חשמל
רחי כנרת 8 בני ברק מיקוד: 51262
טל': 03-5705608, פקס: 03-5705618
baor@zahav.net.il