

מרכז הפעלה לב השרון

שינויים ועדכונים

תאריך	מס	מהות השינוי/עדכון
01.09.2021	1	מהדורה ראשונה לעיון

לשינוי	לביצוע	למכרז	לעיון
<input type="radio"/>	<input type="radio"/>	<input checked="" type="radio"/>	<input type="radio"/>

חזיתות

תאריך: 11.02.2022

קנה מידה: 1:50

גליון: 04

דגשים והערות:

- יש לקרוא את תכנית האדריכלות והקונסטרוקציה יחד.
- המידות בתכנית מתייחסות לעובי בטון/בלוקים בלבד. יש לשים לב לעוביים של הבידודים התרמיים ו/או חסימים.
- המבצע אחראי לבידוק המידות ולהתאמתן למקום. בכל מקרה שתמצא טעות או סטירה בתכנית עליו להודיע על כך למפקח/אדריכל אשר יחליט לפי אזור מהן תבוצע העבודה.
- אין לנקוב גדלים ע"י מדידה בשרטוט.
- על המבצע לבדוק התאמת תכנית מערכת הבית (אינסטלציה, מיזוג אוויר, חשמל וכיו"ב) לתכנית האדריכלות והקונסטרוקציה, במקרה של אי התאמה יש לנהוג לפי הנאמר לעיל.
- כל הזכויות שמורות למתכננים. אין להעתיק, לשנות או להשתמש בתכנית וברעיונות הגלומים בה ללא אישור במפורש.

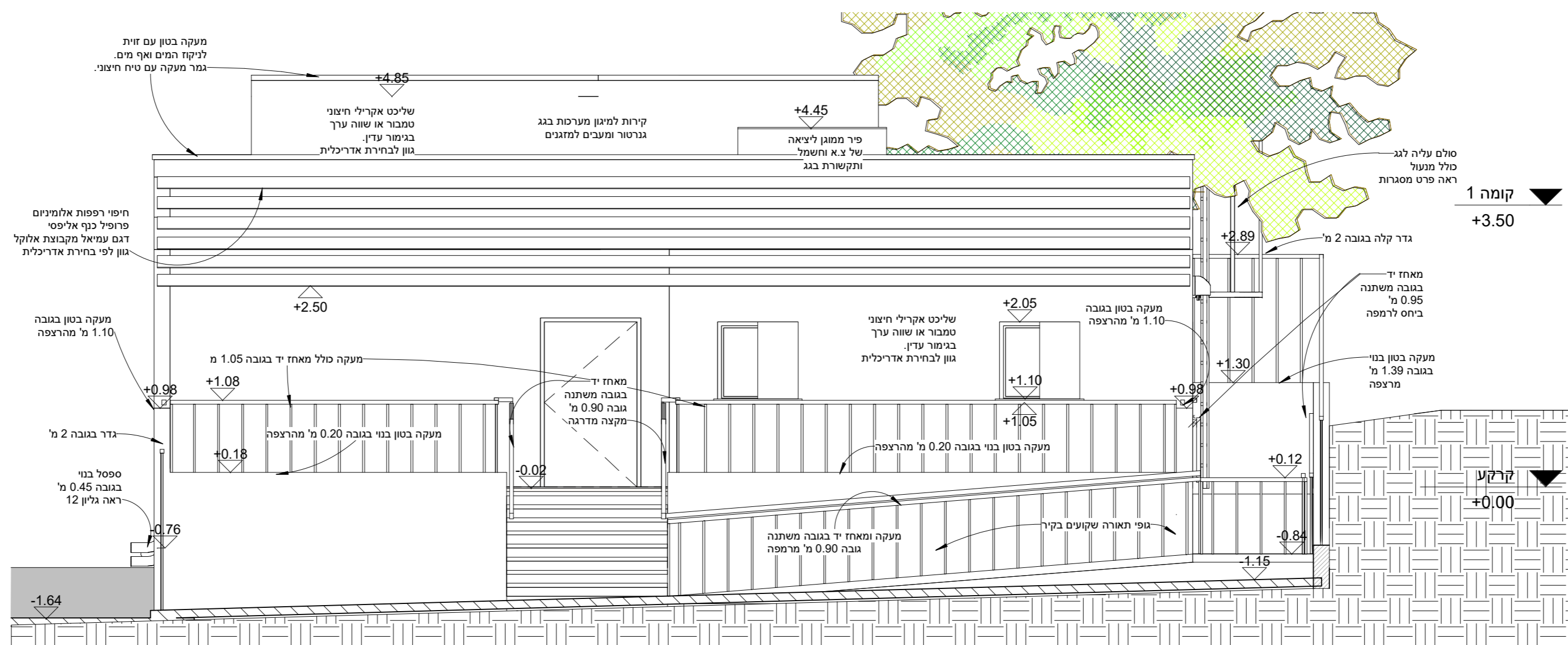

חזית דרומית - תכנון מפורט

1 : 50

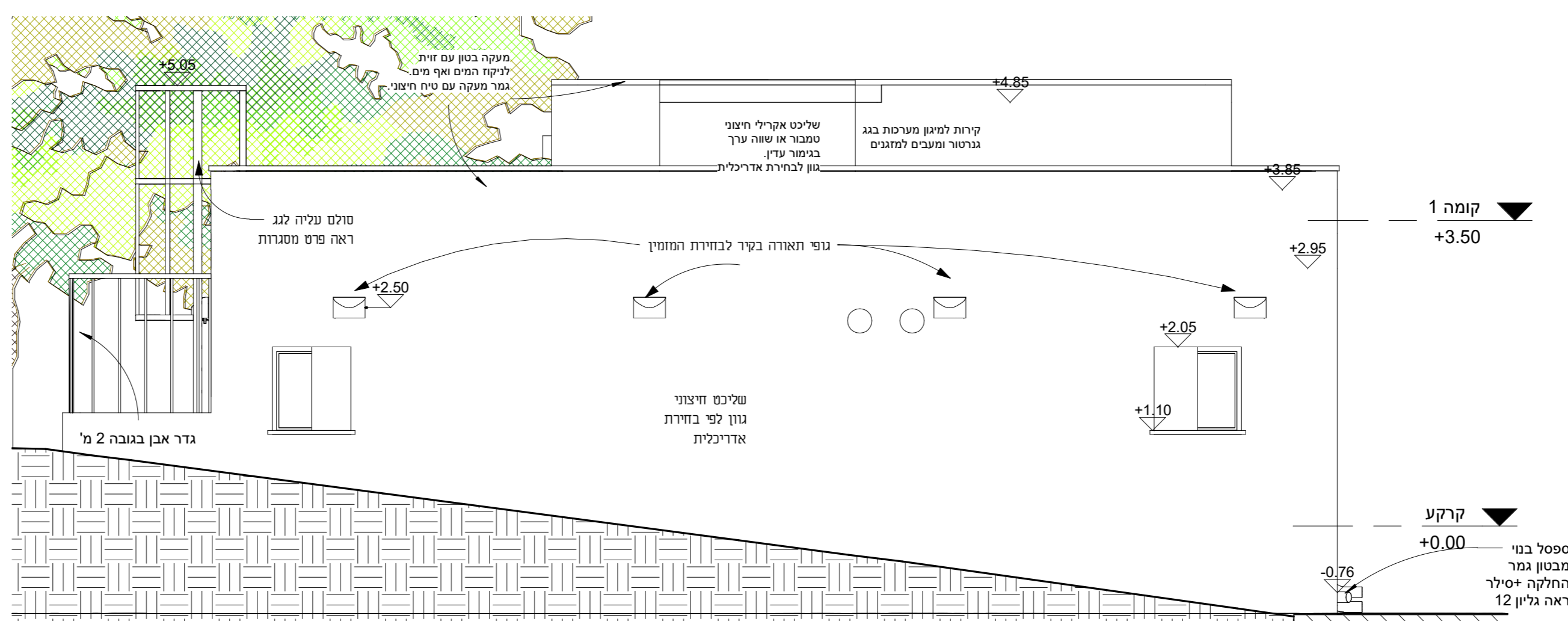

חזית צפונית - תכנון מפורט

1 : 50

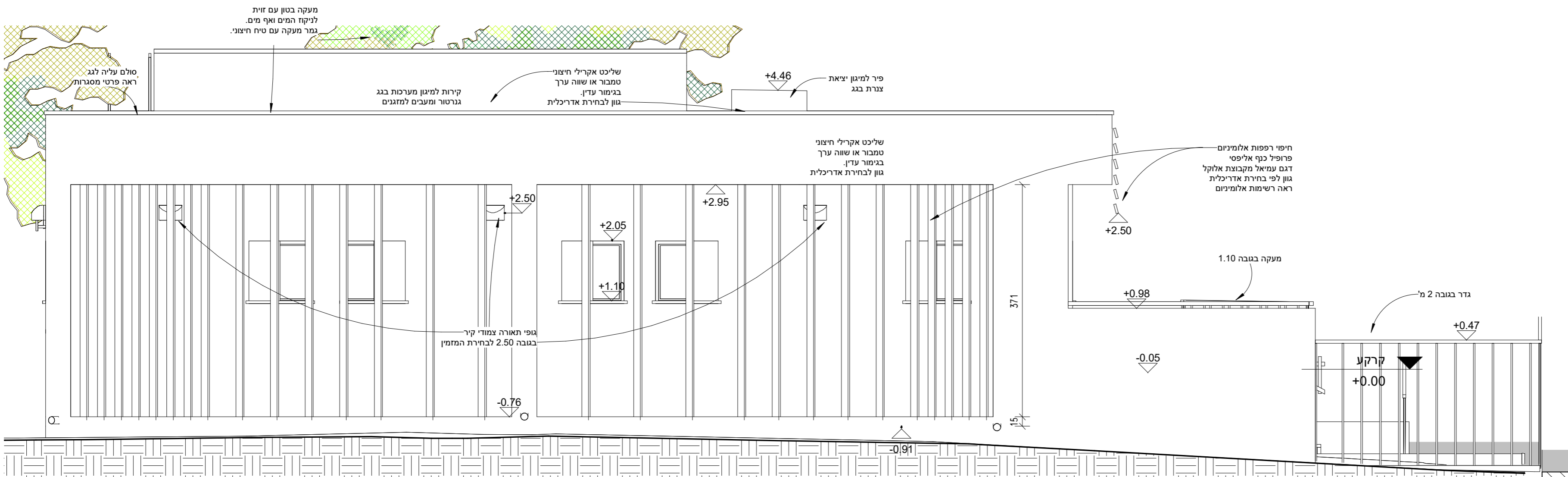

חזית מערבית - תכנון מפורט

1 : 50

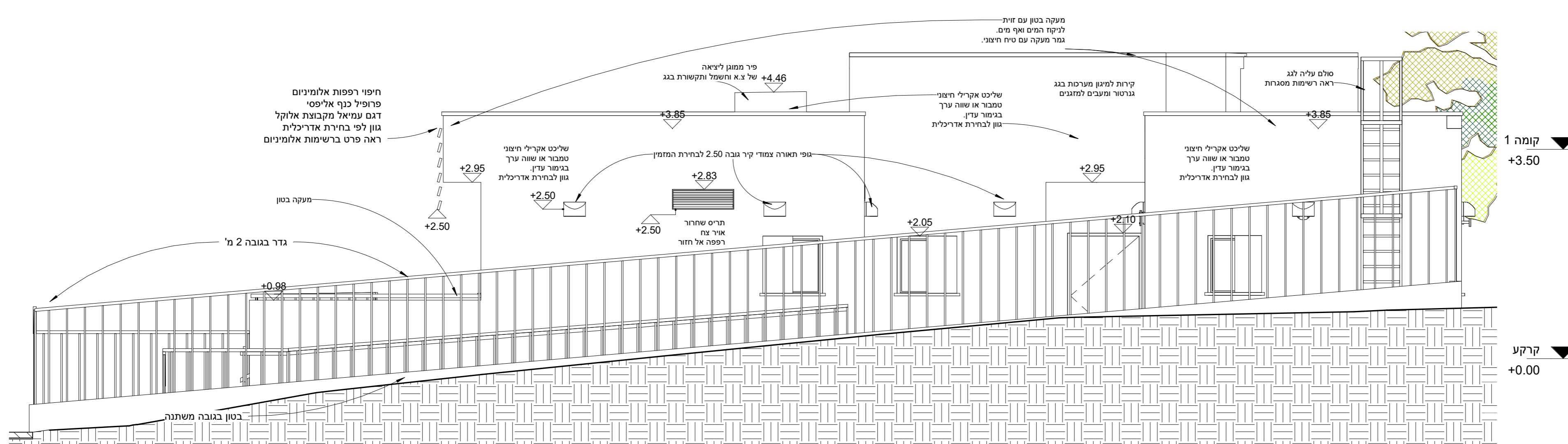

חזית מזרחית - תכנון מפורט

1 : 50

מרכז הפעלה לב השרון

שניונים ועידכונים

תאריך	מס	מהות השינוי/עדכון
1	מחדר ראשוני הליעון	

לאשור	לביצוע	למכרז	ליעון
<input type="radio"/>	<input type="radio"/>	<input checked="" type="radio"/>	<input type="radio"/>

חתיכים

תאריך: 11.01.2022
קנה מידה: 1:50
גליון: 05

דגשים והערות:

- יש לקרוא את תכנית האדריכלות והקונסטרוקציה יחד.
- המידות בתכנית מתייחסות לעובי בטון/בלוקים בלבד. יש לשלם לב לעוביים של הבידודים התרמיים ו/או חיפויים.
- המבצע אחראי לבידוק המידות ולהתאמתן למקום. בכל מקרה שתמצא טעות או סטירה בתכנית עליו להודיע על כך למפקח/אדריכל אשר יחליט לפי איזו מהן תבוצע העבודה.
- אין לקבוע גדלים ע"י מידה בשרטוט.
- על המבצע לבדוק התאמת תכניות מערכות הבית (אינסטלציה, מיזוג אוויר, חשמל וכ"ו) לתכניות האדריכלות והקונסטרוקציה, במקרה של אי התאמה יש לנהוג לפי הנאמר לעיל.
- כל הזכויות שמורות למתכננים. אין להעתיק, לשנות או להשתמש בתכנית וברעיונות הגלומים בה ללא אישור במפורש.

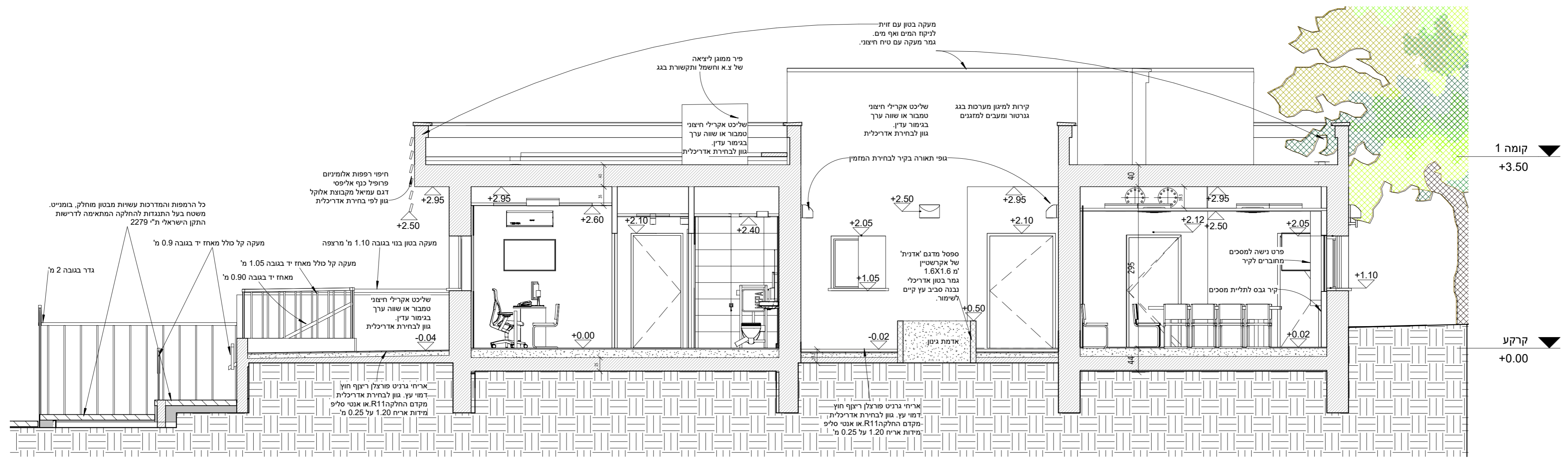

חתך א-א - מפורט
1:50

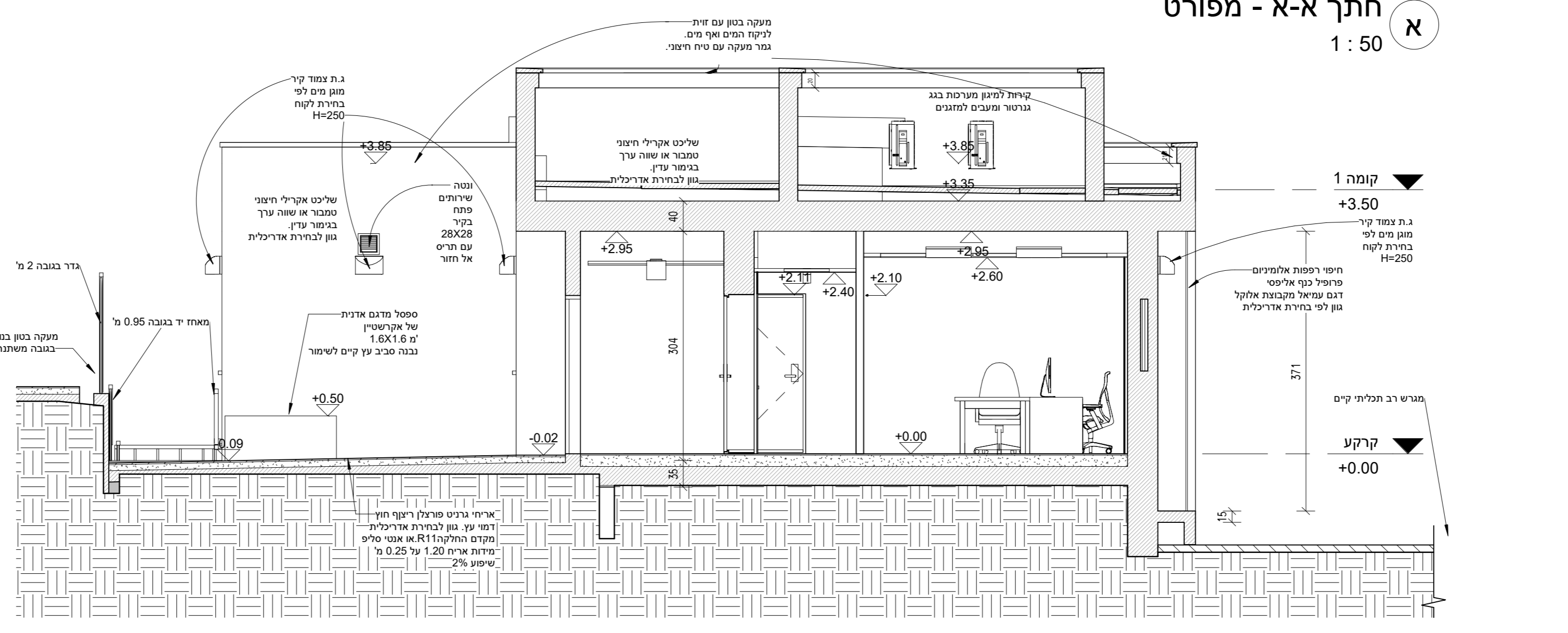

חתך ב-ב - מפורט
1:50

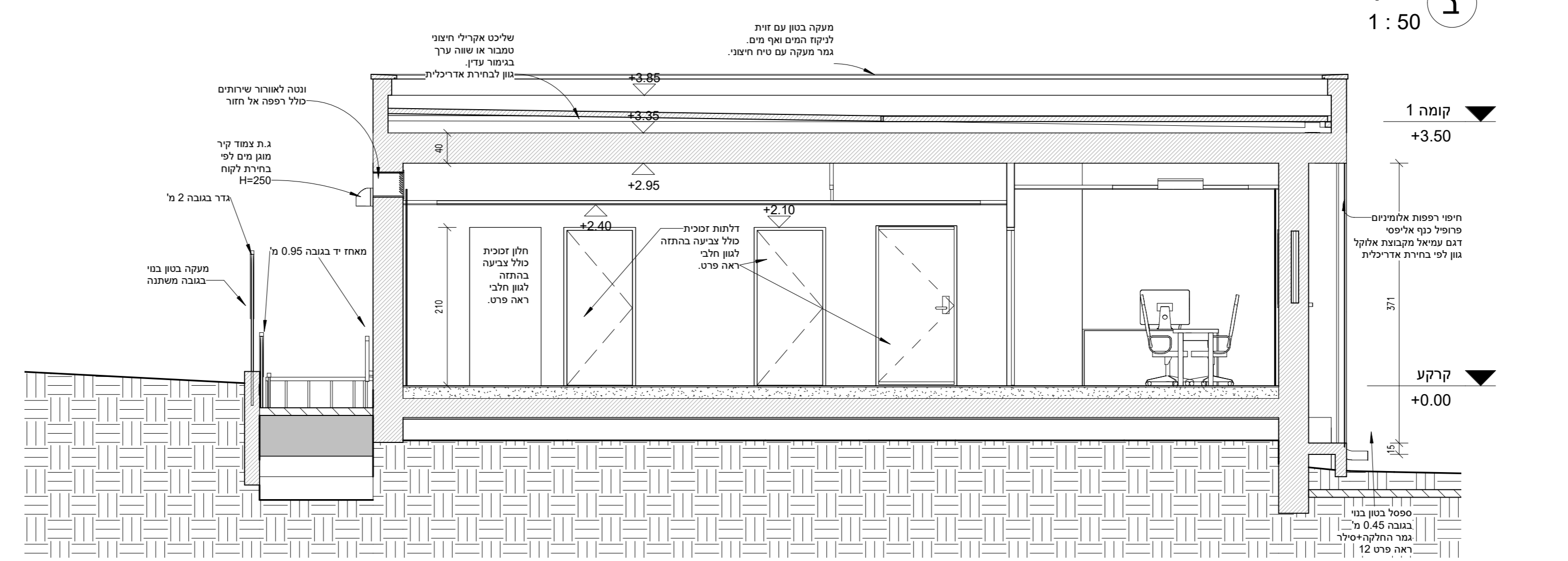

חתך ג-ג
1:50

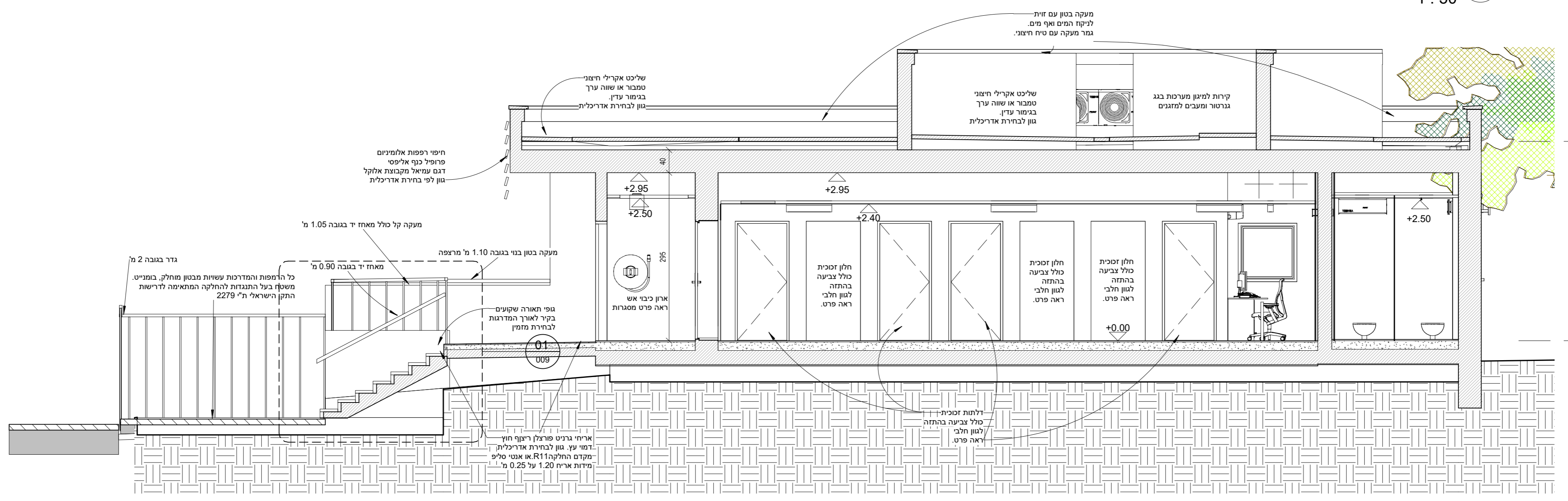

חתך ד-ד
1:50

רשימת פרטים

מס פרט: 001

מיקום:

מידות:

עובי קיר:

כמות:

- דגשים והערות:
1. המבצע אחראי לבדיקת המידות והתאמתן במקום בכל מקרה שתמצא טעות או סתירה בתוכניות עליו להודיע על כך למפקח/ אדריכל אשר יחליט לפי איזו מהן תבוצע העבודה.
 2. אין לקבוע גדלים ע"י מדידה בשרטוט
 3. על המבצע לבדוק התאמת תוכניות מערכות הבית (אינסטלציה, חשמל, מיזוג אויר וכיו"ב) לתוכניות האדריכלות והקונסטרוקציה, במקרה של אי התאמה יש לנהוג לפי הנאמר לעיל.
 4. כל הזכויות שמורות למתכננת, אין להעתיק, לשנות או להשתמש בתוכניות וברעיונות הגלומים בהן ללא אישור במפורש.

שלב

תאריך

לעיון

לאישור

01.12.2021

למכרז

לביצוע

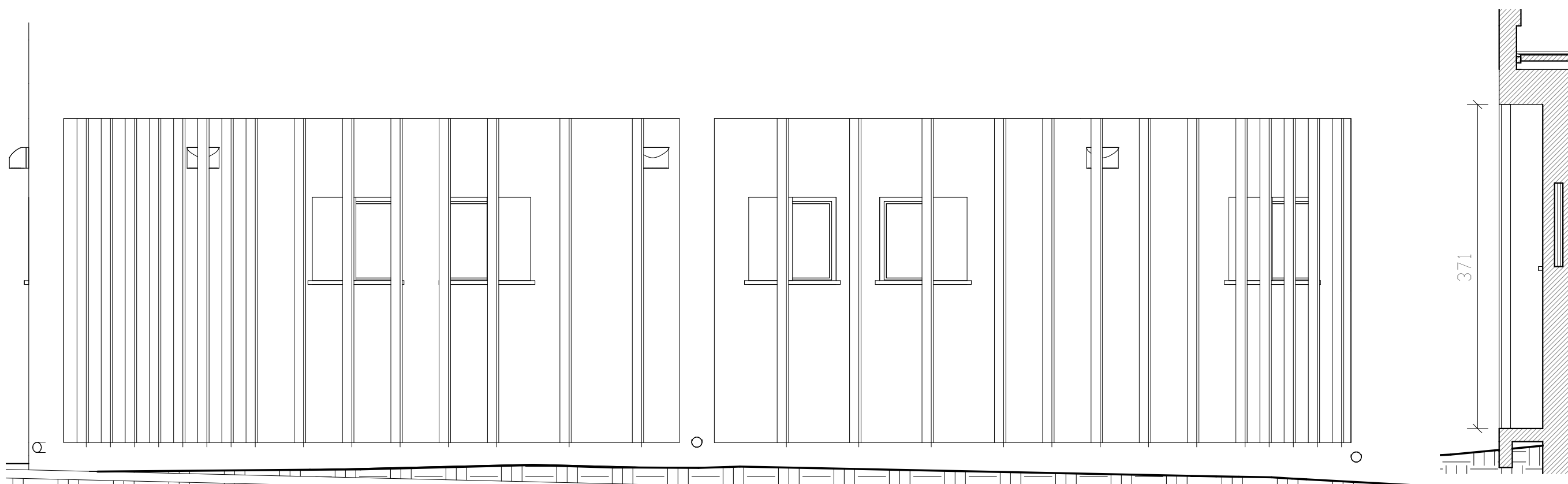

חתך בחזית וחזית מערבית קנ"מ 1:50

תאור

אלמנט באקסטרוזיה של חברת אלוקל פירוט האלמנט ע"י האדריכלות לאחר בחירת קבלן בשיתוף עם חברת אלוקל על הקבלן להעביר לאישור המזמין Shop drawing כולל אישורי קונס'

הערות

כמות התריסים וסידורם עקרוני בלבד פרט סופי ינתן לאחר בחירת קבלן בשיתוף עם חברת אלוקל באישור אדריכלית

ראה גיליון מס'

אדריכלות:

שם הפרויקט: **מרה"פ לב השרון**

מקום:

קרית חינוך דרור

מזמין:

מועצה אזורית לב השרון

בניהול:

בני שיק



קנה מידה: 1 : 50



SHLOMIT ELHADAD ARCHITECT



BE.BREATHE.PLAN מורן מזרחי | אדריכלות

שלומית אלחדד - 052-5672645
el.shlomit.arch@gmail.com

מורן מזרחי - 054-7701503
moranmizrahi.arch@gmail.com

רשימת פרטים

מס פרט:

002

מיקום:

מידות:

עובי קיר:

כמות:

דגשים והערות:

1. המבצע אחראי לבדיקת המידות והתאמתן במקום בכל מקרה שתמצא טעות או סתירה בתוכניות עליו להודיע על כך למפקח/ אדריכל אשר יחליט לפי איזו מהן תבוצע העבודה.
2. אין לקבוע גדלים ע"י מדידה בשרטוט
3. על המבצע לבדוק התאמת תוכניות מערכות הבית (אינסטלציה, חשמל, מיזוג אויר וכיו"ב) לתוכניות האדריכלות והקונסטרוקציה, במקרה של אי התאמה יש לנהוג לפי הנאמר לעיל.
4. כל הזכויות שמורות למתכננת, אין להעתיק, לשנות או להשתמש בתוכניות וברעיונות הגלומים בהן ללא אישור במפורש.

שלב

תאריך

○ לעיון

○ לאישור

● למכרז

○ לביצוע

01.12.2021

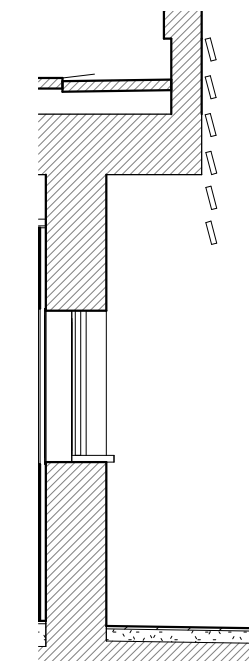
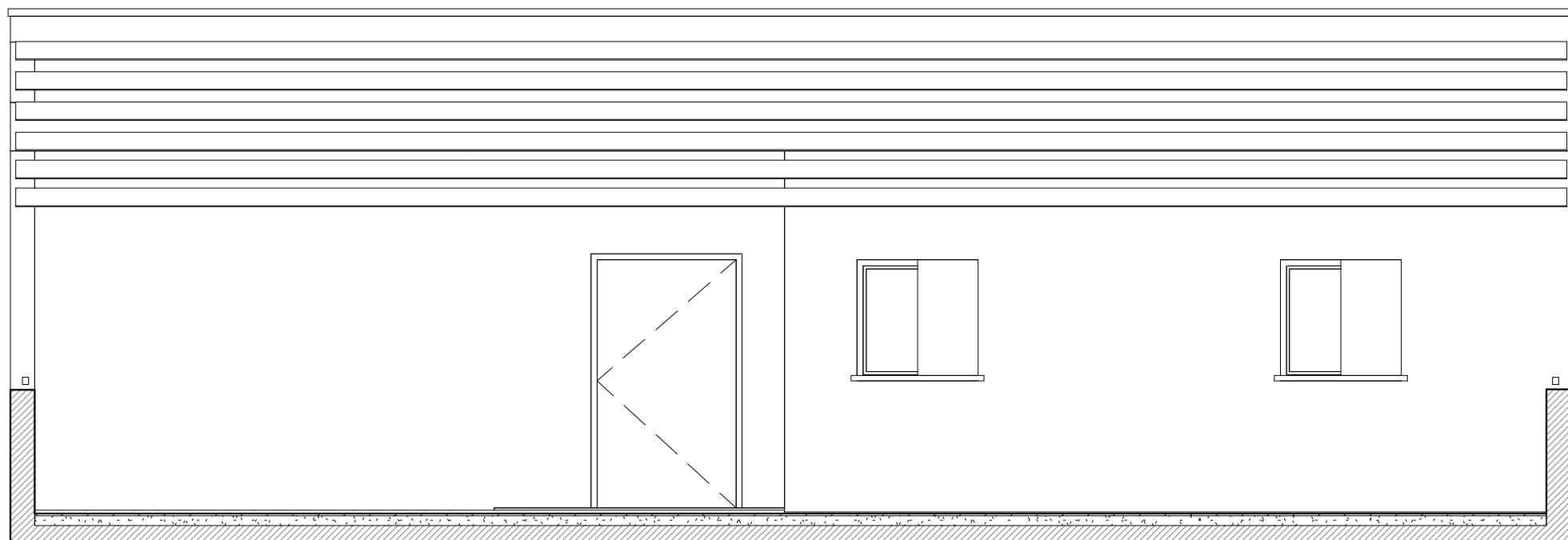

חתך בחזית וחזית דרומית קנ"מ 1:50

אלמנט באקסטרוזיה של חברת אלוקל פירוט האלמנט ע"י האדריכליות לאחר בחירת קבלן בשיתוף עם חברת אלוקל על הקבלן להעביר לאישור המזמין Shop drawing כולל אישורי קונס'

תאור

כמות התריסים וסידורם עקרוני בלבד פרט סופי ינתן לאחר בחירת קבלן בשיתוף עם חברת אלוקל באישור אדריכלית

הערות

ראה גיליון מס'

אדריכלות:

שם הפרויקט: **מרה"פ לב השרון**

מקום:

קרית חינוך דרוז

המזמין:

מועצה אזורית לב השרון

בניהול:

בני שיק



קנה מידה: **As indicated**



SHLOMIT ELHADAD
ARCHITECT



BE.BREATHE.PLAN
מורן מזרחי | אדריכלות

שלומית אלחדד - 052-5672645
el.shlomit.arch@gmail.com

מורן מזרחי - 054-7701503
moranmizrahi.arch@gmail.com

רשימת פרטים

מס פריט:

003

מיקום:

מידות:

עובי קיר:

כמות:

- דגשים והערות:
1. המבצע אחראי לבדיקת המידות והתאמתן במקום בכל מקרה שתמצא טעות או סתירה בתוכניות עליו להודיע על כך למפקח/ אדריכל אשר יחליט לפי איזו מהן תבוצע העבודה.
 2. אין לקבוע גדלים ע"י מדידה בשרטוט
 3. על המבצע לבדוק התאמת תוכניות מערכות הבית (אינסטלציה, חשמל, מיזוג אויר וכיו"ב) לתוכניות האדריכלות והקונסטרוקציה, במקרה של אי התאמה יש לנהוג לפי הנאמר לעיל.
 4. כל הזכויות שמורות למתכננת, אין להעתיק, לשנות או להשתמש בתוכניות וברעיונות הגלומים בהן ללא אישור במפורש.

שלב

תאריך

לעיין

לאישור

למכרז

לביצוע

01.12.2021

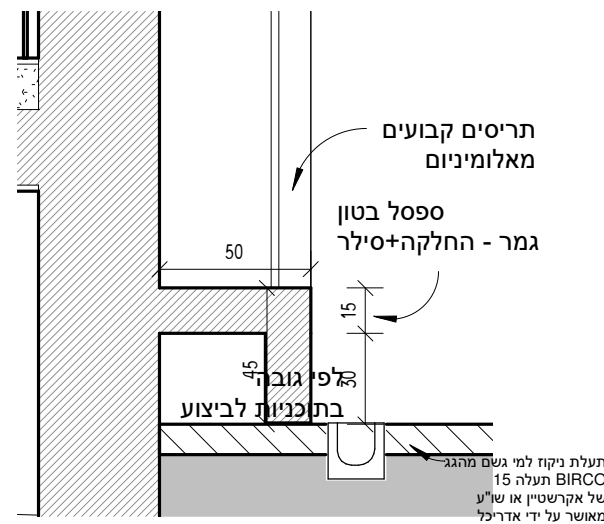
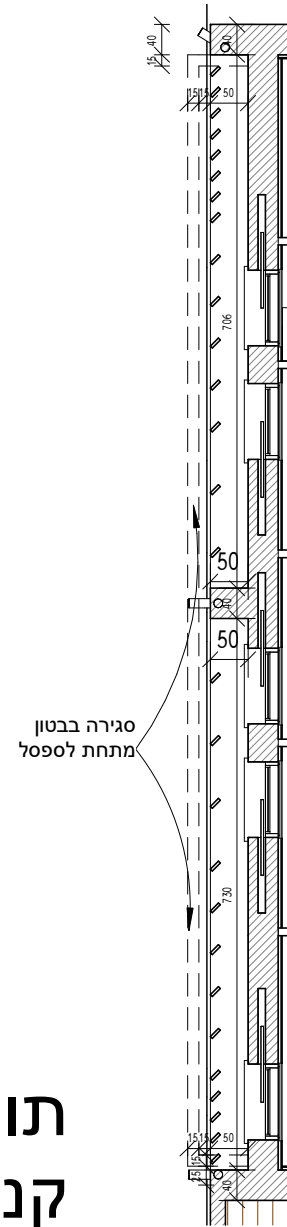

**חתך ספסל בטון
קנ"מ 1:25**

**תוכנית ספסל בטון
קנ"מ 1:100**

תאור ספסל בטון יצוק במקום בהתאם לתוכניות קונסטרוקציה. גמר- החלקה +סילר כולל תעלה לניקוז מרזבים נסתרת מתחת לספסל

תאור

הערות

תוכנית קומת קרקע -02

ראה גיליון מס'

שם הפרויקט: **מרה"פ לב השרון**

אדריכלות:

מקום: קרית חינוך דרור

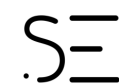

המזמין: מועצה אזורית לב השרון

SHLOMIT ELHADAD
ARCHITECT

בניהול: בני שיק



קנה מידה: **As indicated**

שלומית אלחדד - 052-5672645
el.shlomit.arch@gmail.com

מורן מזרחי - 054-7701503
moranmizrahi.arch@gmail.com

רשימת פרטים

מס פרט:

004

מיקום:

מידות:

עובי קיר:

כמות:

- דגשים והערות:
1. המבצע אחראי לבדיקת המידות והתאמתן במקום בכל מקרה שתמצא טעות או סתירה בתוכניות עליו להודיע על כך למפקח/ אדריכל אשר יחליט לפי איזו מהן תבוצע העבודה.
 2. אין לקבוע גדלים ע"י מדידה בשרטוט
 3. על המבצע לבדוק התאמת תוכניות מערכות הבית (אינסטלציה, חשמל, מיזוג אויר וכיו"ב) לתוכניות האדריכלות והקונסטרוקציה, במקרה של אי התאמה יש לנהוג לפי הנאמר לעיל.
 4. כל הזכויות שמורות למתכננת, אין להעתיק, לשנות או להשתמש בתוכניות וברעיונות הגלומים בהן ללא אישור במפורש.

שלב

תאריך

○ לעיין

○ לאישור

01.12.2021

● למכרז

○ לביצוע

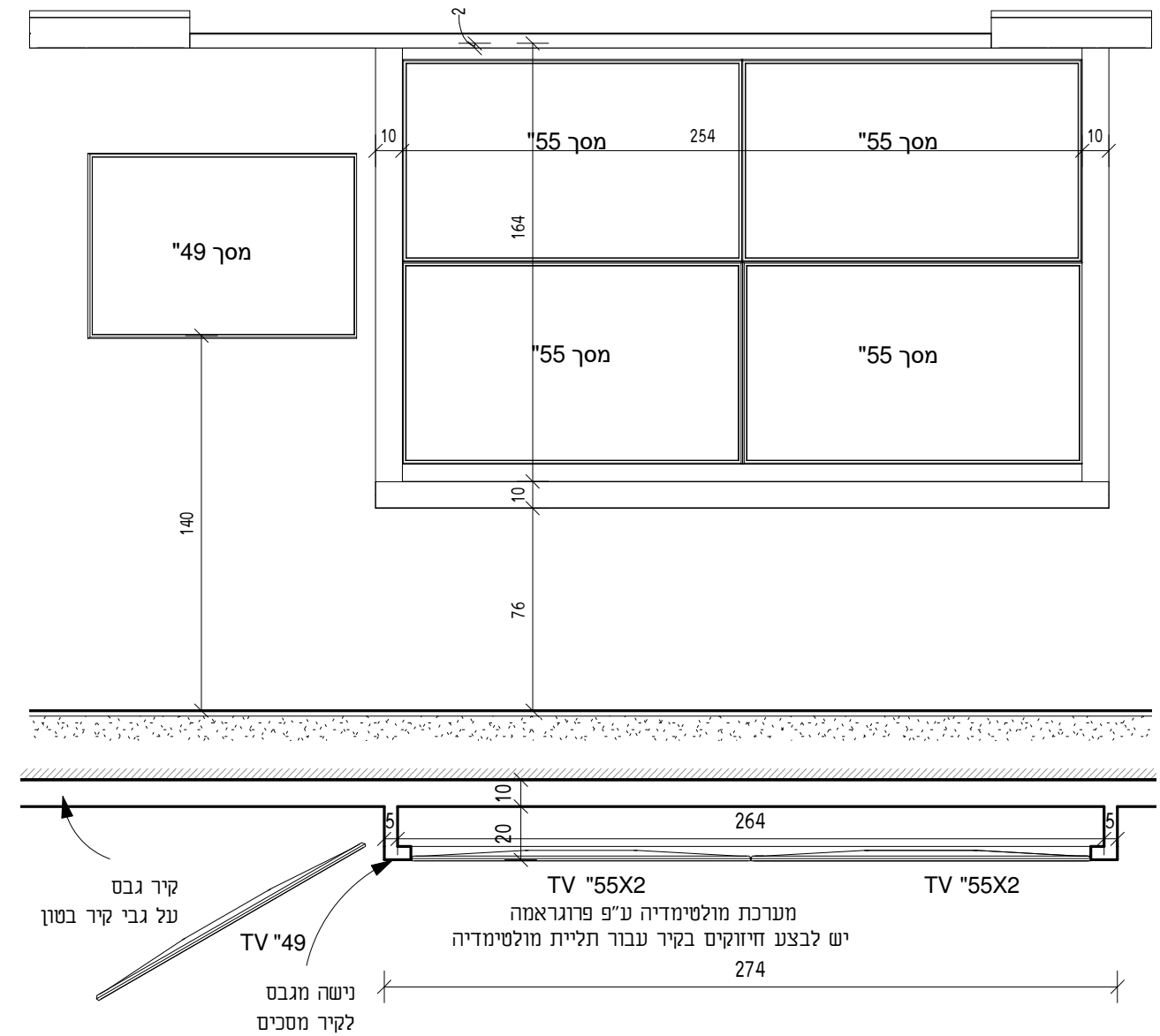
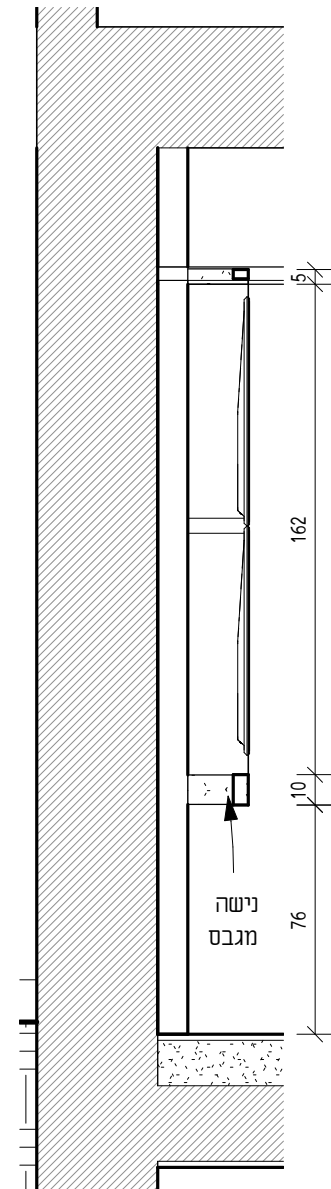

תאור

נישה מגבס בקיר בכדי למקם מסכים מסגרת גבס תיצבע בצבע סופרקריל מט גוון בטון פנים המסגרת יצבע בצבע סופרקריל מט גוון שחור

הערות

יש לבצע לפי מפרט יצרן קירות גבס של טמבור או שו"ע מאושר ע"י אדריכלית, פרופילים מותאמים של היצרן

ראה גיליון מס'

תוכנית קומת קרקע - 02

אדריכלות:

מרה"פ לב השרון

שם הפרויקט:

מקום: קרית חינוך דרור

המזמין: מועצה אזורית לב השרון

בניהול: בני שיק



קנה מידה: 1 : 25

SE

SHLOMIT ELHADAD
ARCHITECT



052-5672645 - שלומית אלחדד -
el.shlomit.arch@gmail.com

מורן מזרחי - 054-7701503
moranmizrahi.arch@gmail.com

רשימת פרטים

מס פרט:

005

מיקום: גג
מידות:
עובי קיר:

כמות:

דגשים והערות:

1. המבצע אחראי לבדיקת המידות והתאמתן במקום בכל מקרה שתמצא טעות או סתירה בתוכניות עליו להודיע על כך למפקח/ אדריכל אשר יחליט לפי איזו מהן תבוצע העבודה.
2. אין לקבוע גדלים ע"י מדידה בשרטוט
3. על המבצע לבדוק התאמת תוכניות מערכות הבית (אינסטלציה, חשמל, מיזוג אויר וכיו"ב) לתוכניות האדריכלות והקונסטרוקציה, במקרה של אי התאמה יש לנהוג לפי הנאמר לעיל.
4. כל הזכויות שמורות למתכננת, אין להעתיק, לשנות או להשתמש בתוכניות וברעיונות הגלומים בהן ללא אישור במפורש.

תאריך	שלב
	לעיון
	לאישור
01.12.2021	למכרז
	לביצוע

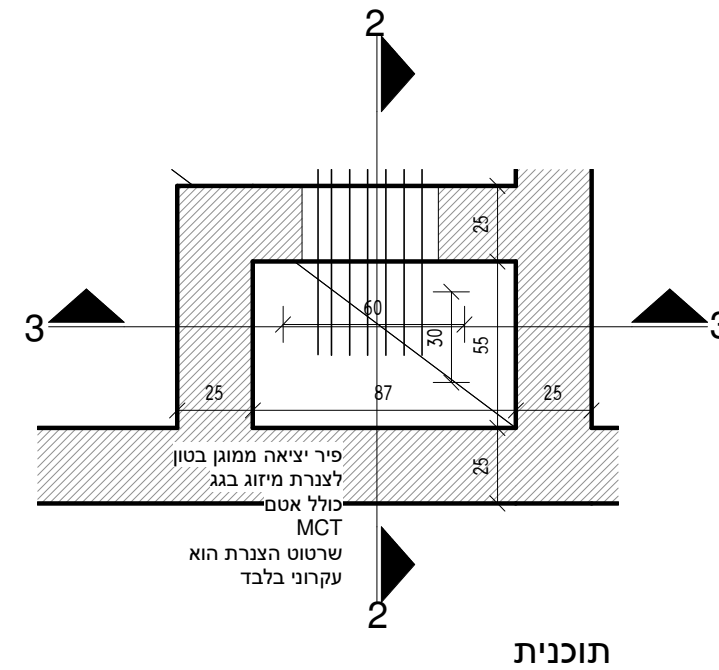
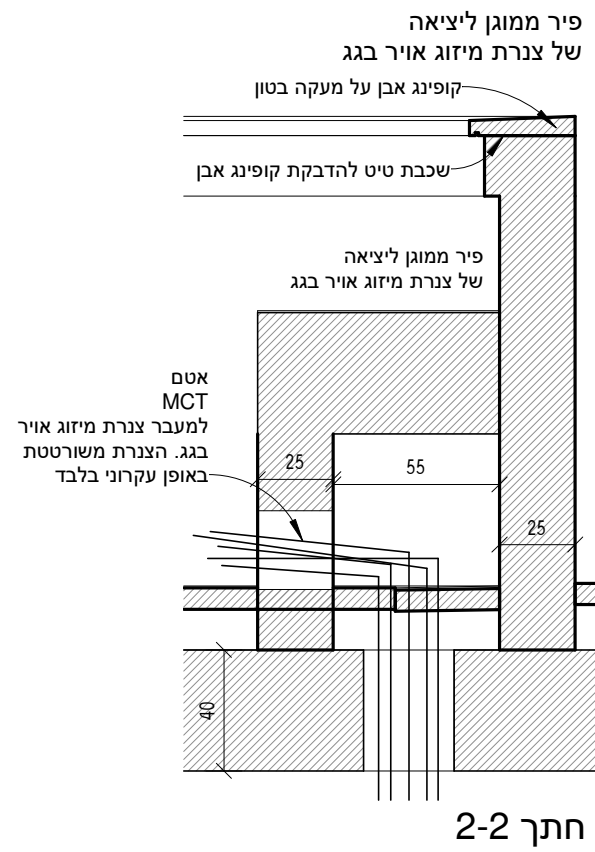
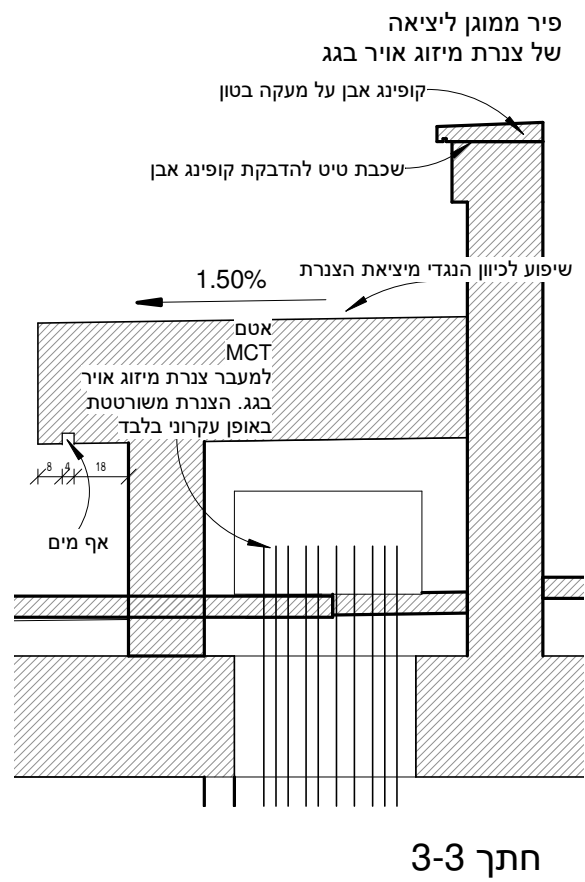

תאור: ארובת מיגון לצינורות מיזוג אויר. יציאה באמצעות אטם MCT מותאם לפי כמות כבלים וצינורות ועוביים

תאור

הערות

ראה גיליון מס' 3 תוכנית גגות

מרה"פ לב השרון

שם הפרויקט:

מקום: קרית חינוך דרור

המזמין: מועצה אזורית לב השרון

בניהול: בני שיק

קנה מידה: 1 : 25

אדריכלות:



SHLOMIT ELHADAD
ARCHITECT



מורן מזרחי - 054-7701503
moranmizrahi.arch@gmail.com

שלומית אלחדד - 052-5672645
el.shlomit.arch@gmail.com



רשימת פרטים

מס פרט:

006

מיקום: גג
מידות:
עובי קיר:

כמות:

- דגשים והערות:
1. המבצע אחראי לבדיקת המידות והתאמתן במקום בכל מקרה שתמצא טעות או סתירה בתוכניות עליו להודיע על כך למפקח/ אדריכל אשר יחליט לפי איזו מהן תבוצע העבודה.
 2. אין לקבוע גדלים ע"י מדידה בשרטוט
 3. על המבצע לבדוק התאמת תוכניות מערכות הבית (אינסטלציה, חשמל, מיזוג אויר וכיו"ב) לתוכניות האדריכלות והקונסטרוקציה, במקרה של אי התאמה יש לנהוג לפי הנאמר לעיל.
 4. כל הזכויות שמורות למתכננת, אין להעתיק, לשנות או להשתמש בתוכניות וברעיונות הגלומים בהן ללא אישור במפורש.

שלב תאריך

לעיון	○
לאישור	○
למכרז	●
לביצוע	○

01.12.2021

שיפוע לכיוון הנגדי מיציאת הצנרת

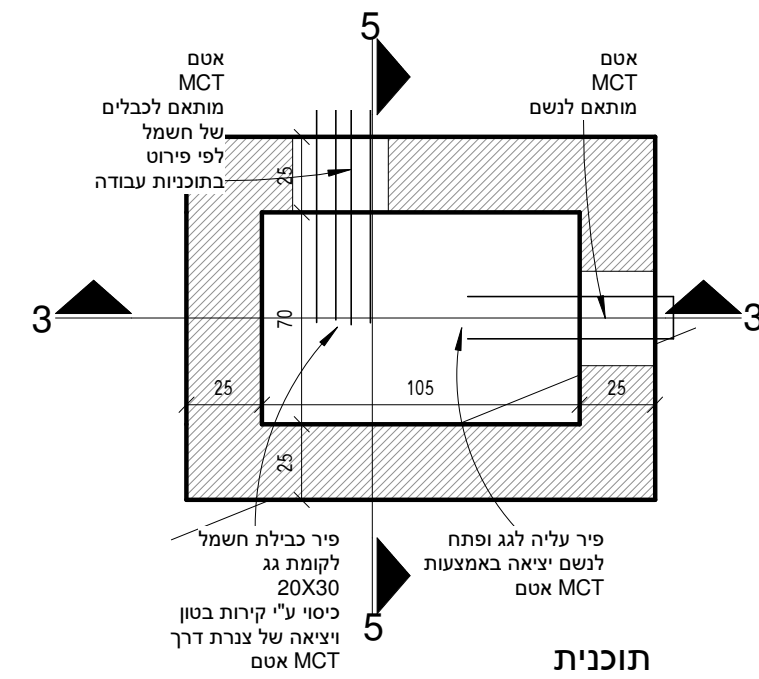
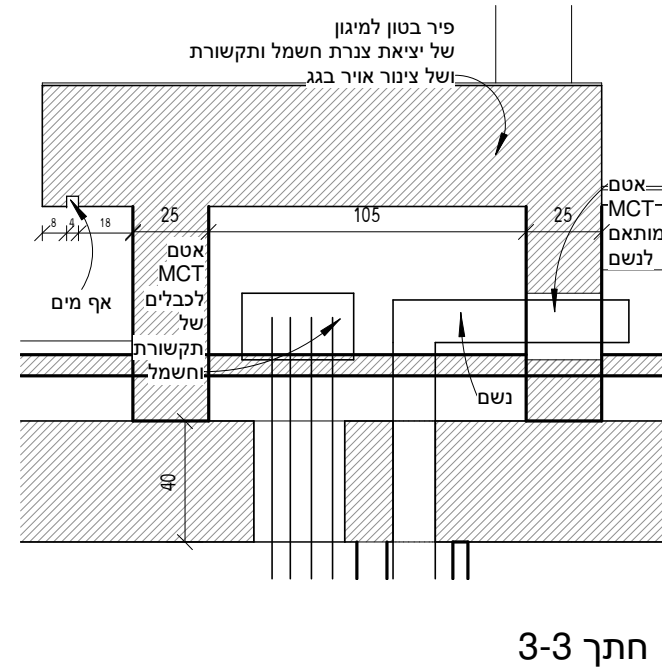
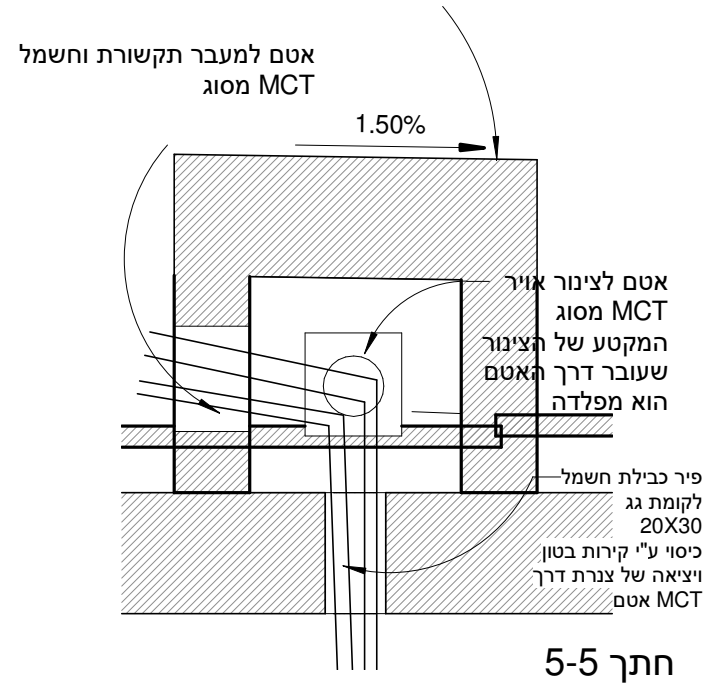

תאור ארובת מיגון לכבלי חשמל ולנשם. יציאה באמצעות אטם MCT מותאם לפי כמות כבלים וצינורות ועוביים

תאור

הערות

ראה גיליון מס'

תוכנית גגות - 3

מרה"פ לב השרון

שם הפרויקט:

מקום: קרית חינוך דרוור

המזמין: מועצה אזורית לב השרון

בניהול: בני שיק



קנה מידה: 1 : 25

אדריכלות:



SHLOMIT ELHADAD ARCHITECT



052-5672645 - שלומית אלחדד - el.shlomit.arch@gmail.com

054-7701503 - מורן מזרחי - moranmizrahi.arch@gmail.com

רשימת פרטים

מס פרט:

007

מיקום:

מידות:

עובי קיר:

כמות:

- דגשים והערות:
- המבצע אחראי לבדיקת המידות והתאמתן במקום בכל מקרה שתמצא טעות או סתירה בתוכניות עליו להודיע על כך למפקח/ אדריכל אשר יחליט לפי איזו מהן תבוצע העבודה.
 - אין לקבוע גדלים ע"י מדידה בשרטוט
 - על המבצע לבדוק התאמת תוכניות מערכות הבית (אינסטלציה, חשמל, מיזוג אויר וכיו"ב) לתוכניות האדריכלות והקונסטרוקציה, במקרה של אי התאמה יש לנהוג לפי הנאמר לעיל.
 - כל הזכויות שמורות למתכננת, אין להעתיק, לשנות או להשתמש בתוכניות וברעיונות הגלומים בהן ללא אישור במפורש.

שלב

לעיין	○
לאישור	○
למכרז	●
לביצוע	○

תאריך

01.12.2021

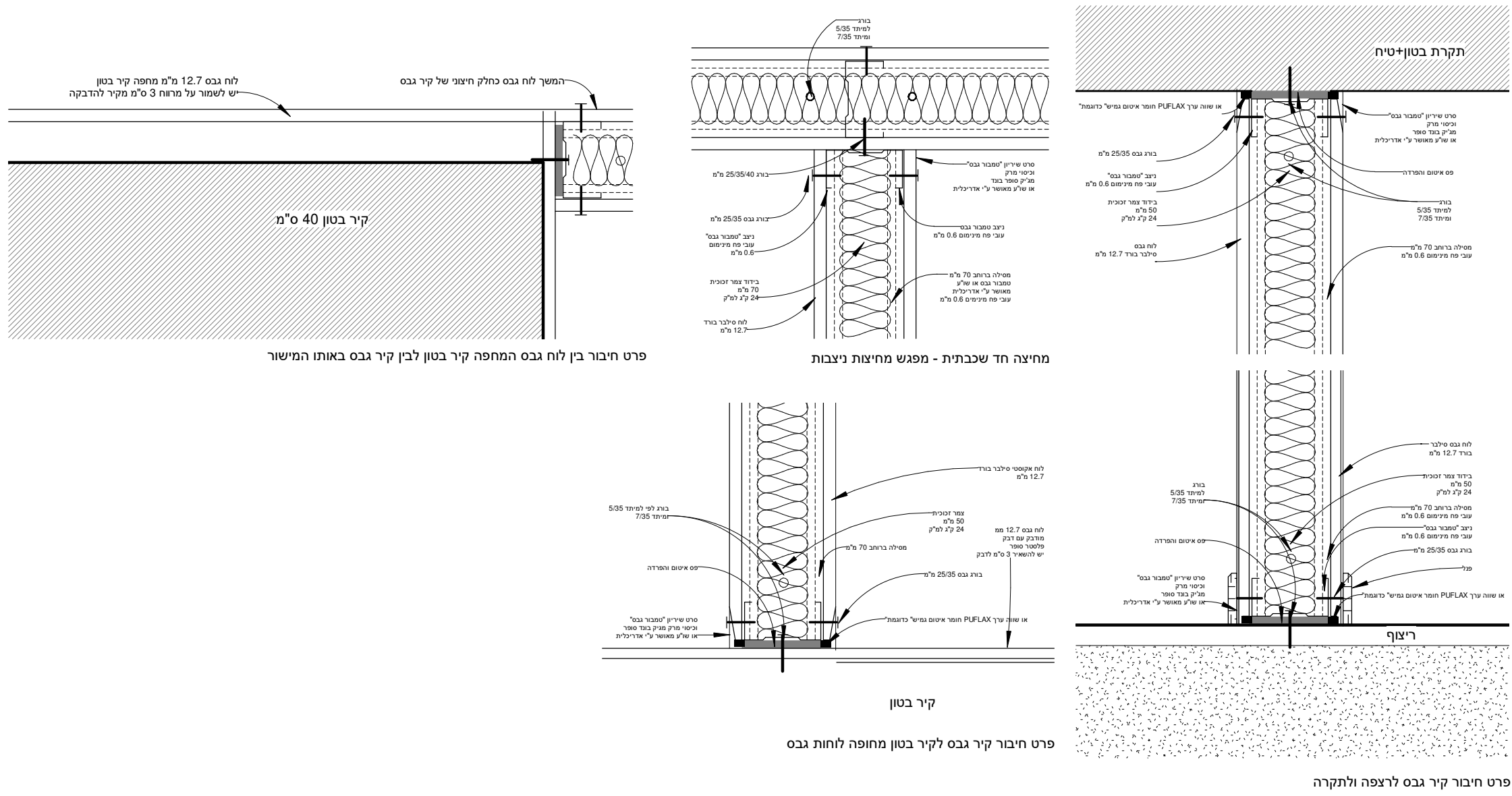

תאור פרטים עקרוניים לקירות גבס. קיר גבס חד קרומי עם בידוד צמר זכוכית 24 ק"ג למ"ק לחות סילבר בורד של טמבור או שו"ע מאושר ע"י אדריכלית.

הערות יש לבצע לפי מפרט יצרן קירות גבס של טמבור או שו"ע מאושר ע"י אדריכלית, פרופילים מותאמים של היצרן

ראה גיליון מס' תוכנית קומת קרקע -02

שם הפרויקט: **מרה"פ לב השרון**

מקום: **קרית חינוך דרוז**
 המזמין: **מועצה אזורית לב השרון**
 בניהול: **בני שיק**

קנה מידה: **1 : 5**

אדריכלות:

SHLOMIT ELHADAD
 ARCHITECT

BE.BREATHE.PLAN
 מורן מזרחי | אדריכלות

מורן מזרחי - 054-7701503
 moranmizrahi.arch@gmail.com

שלומית אלחדד - 052-5672645
 el.shlomit.arch@gmail.com

רשימת פרטים

מס פרט:

008

מיקום: מ"מ

מידות:

עובי קיר:

כמות:

דגשים והערות:

1. המבצע אחראי לבדיקת המידות והתאמתן במקום בכל מקרה שתמצא טעות או סתירה בתוכניות עליו להודיע על כך למפקח/ אדריכל אשר יחליט לפי איזו מהן תבוצע העבודה.
2. אין לקבוע גדלים ע"י מדידה בשרטוט
3. על המבצע לבדוק התאמת תוכניות מערכות הבית (אינסטלציה, חשמל, מיזוג אויר וכיו"ב) לתוכניות האדריכלות והקונסטרוקציה, במקרה של אי התאמה יש לנהוג לפי הנאמר לעיל.
4. כל הזכויות שמורות למתכננת, אין להעתיק, לשנות או להשתמש בתוכניות וברעיונות הגלומים בהן ללא אישור במפורש.

שלב

תאריך

לעיין

לאישור

למכרז 01.12.2021

לביצוע

פרט עקרוני ניתוק תקרת גבס

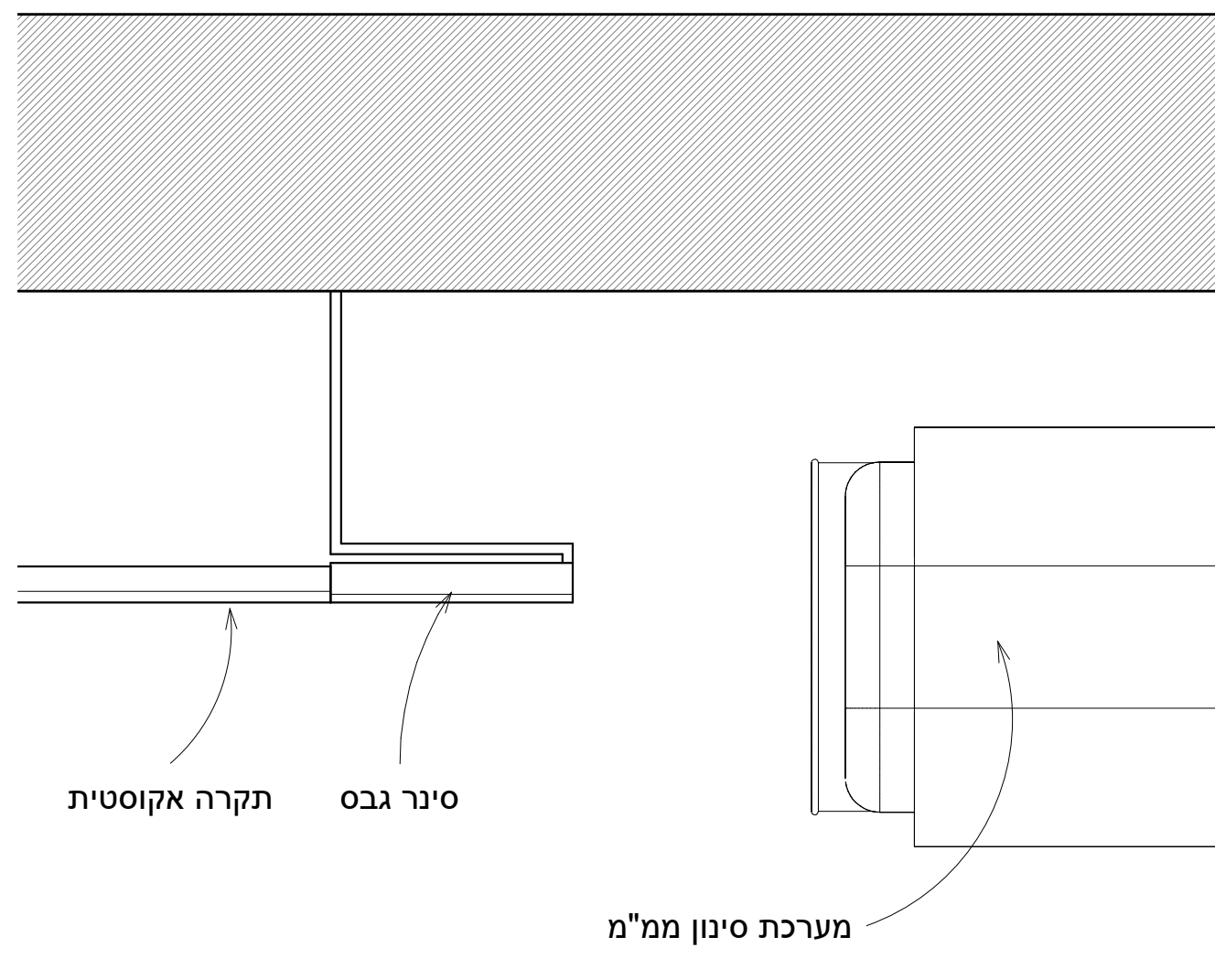

תאור

פרט ניתוק סינר גבס במ"מ בכדי לאפשר מיקום של מערכת סינון בתקרה

הערות

יש לבצע לפי מפרט יצרן תקרות גבס של יהודה יבוא יצוא או שו"ע מאושר ע"י אדריכלית, פרופילים מותאמים של היצרן

ראה גיליון מס'

תוכנית תקרה-06

אדריכלות:

שם הפרויקט: **מרה"פ לב השרון**

מקום:

קרית חינוך דרור

המזמין:

מועצה אזורית לב השרון

בניהול:

בני שיק



קנה מידה: 1 : 10

SE

SHLOMIT ELHADAD
ARCHITECT



שלומית אלחדד - 052-5672645
el.shlomit.arch@gmail.com

מורן מזרחי - 054-7701503
moranmizrahi.arch@gmail.com

רשימת פרטים

מס פרט:

009

מיקום:

מידות:

עובי קיר:

כמות:

דגשים והערות:
 1. המבצע אחראי לבדיקת המידות והתאמתן במקום בכל מקרה שתמצא טעות או סתירה בתוכניות עליו להודיע על כך למפקח/ אדריכל אשר יחליט לפי איזו מהן תבוצע העבודה.
 2. אין לקבוע גדלים ע"י מדידה בשרטוט
 3. על המבצע לבדוק התאמת תוכניות מערכות הבית (אינסטלציה, חשמל, מיזוג אויר וכיו"ב) לתוכניות האדריכלות והקונסטרוקציה, במקרה של אי התאמה יש לנהוג לפי הנאמר לעיל.
 4. כל הזכויות שמורות למתכננת, אין להעתיק, לשנות או להשתמש בתוכניות וברעיונות הגלומים בהן ללא אישור במפורש.

שלב	תאריך
○ לעיין	
○ לאישור	
● למכרז	01.12.2021
○ לביצוע	

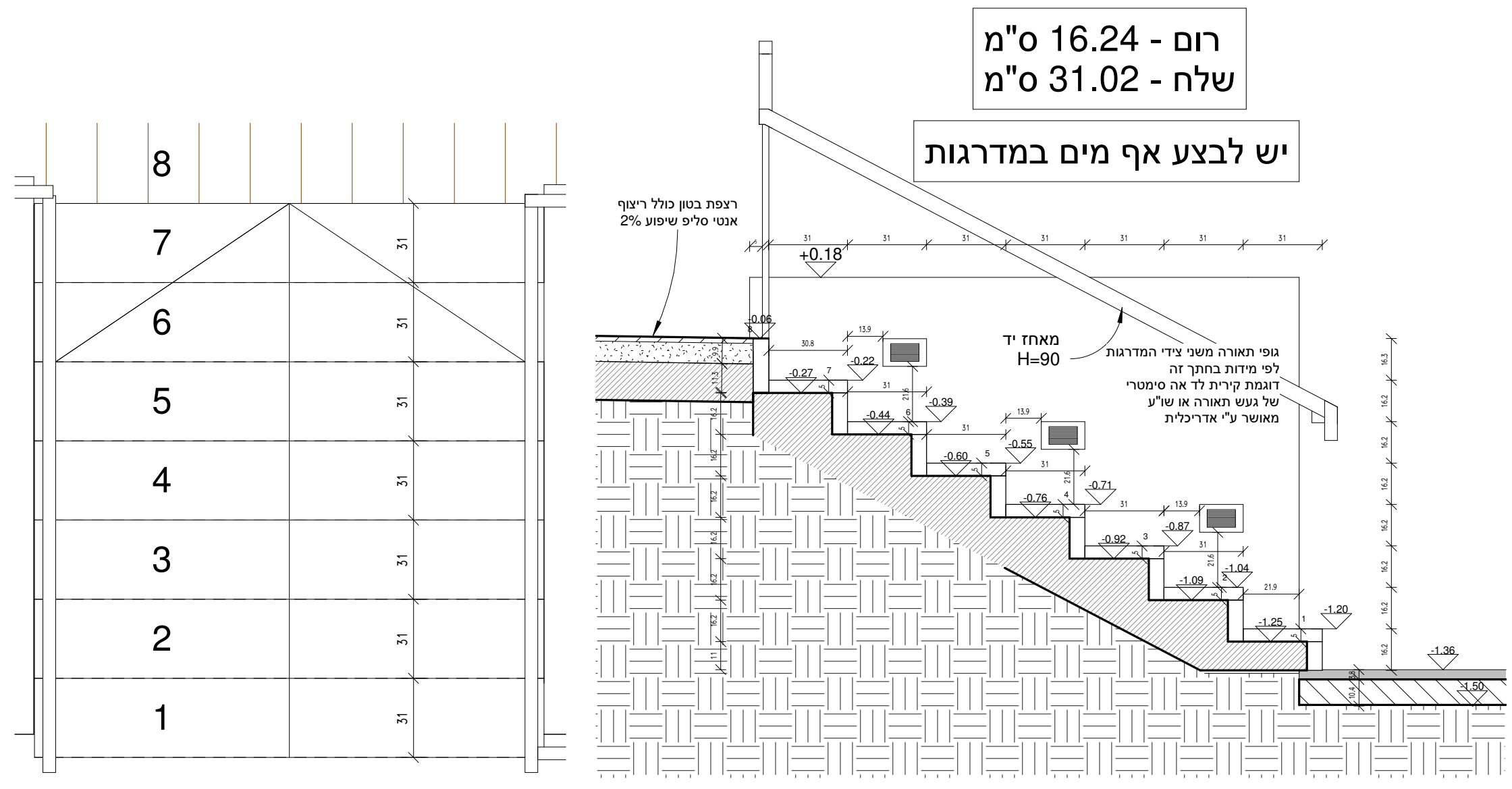

תאור	פרט מדרגות וגופי תאורה במדרגות
הערות	
ראה גיליון מס'	

שם הפרויקט: **מרה"פ לב השרון**

מקום: קרית חינוך דרוור
 המזמין: מועצה אזורית לב השרון
 בניהול: בני שיק

קנה מידה: **1 : 20**

אדריכלות:



SHLOMIT ELHADAD
ARCHITECT



BE.BREATHE.PLAN
מורן מזרחי | אדריכלות

052-5672645 - שלומית אלחדד - el.shlomit.arch@gmail.com
 054-7701503 - מורן מזרחי - moranmizrahi.arch@gmail.com