יסוד עמוד בשטח מרוצף

ללא קנים

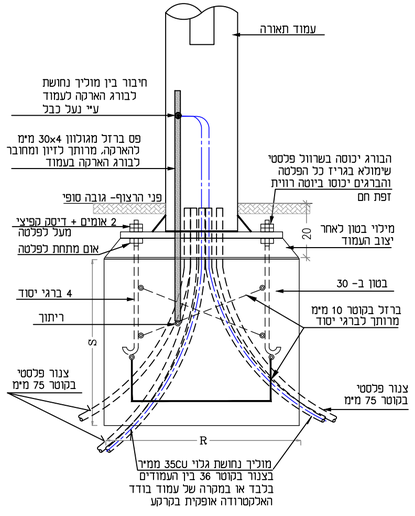

אופן חיבור מוליכי הארקה לעמוד תאורה

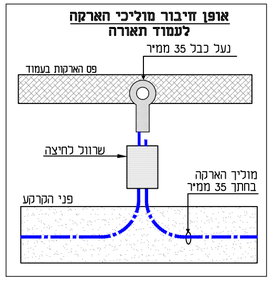

בסיס		פלטה בסיס			גובה העמוד
R (מימ)	S (מימ)	מידות ברגים (מימ)	M (מימ)	L (מימ)	T (מימ)
50	60	3/4"	24	30	0.8	4 מי
80	80	1"	37.5	30	0.8	6 מי
80	80	1"1/8"	50	40	12	8 מי

הערות :

1. יש להתקין תבנית עץ/מתכת בגובה 20 סימ בחלק העליון של יסוד העמוד כדי ליצור דפנות חלקות וישרות לבסיס.
2. באדמה חולית יש להתקין תבנית עץ/מתכת ככל גובה יסוד העמוד כדי ליצור דפנות חלקות וישרות לבסיס.
3. יש לבטן ברגי היסוד לאחר פיכוס וכוודא שמיקומם יהיה במרחקים זהים מהדפנות.

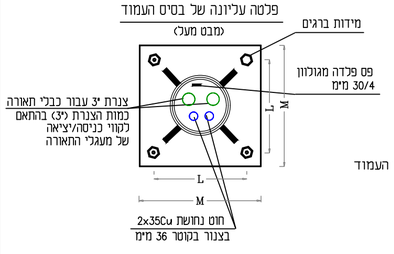

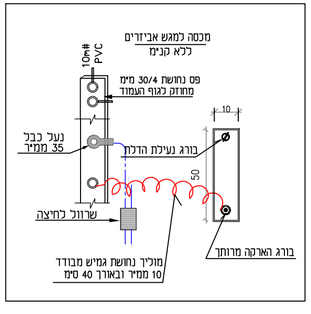

גוף תאורת לד

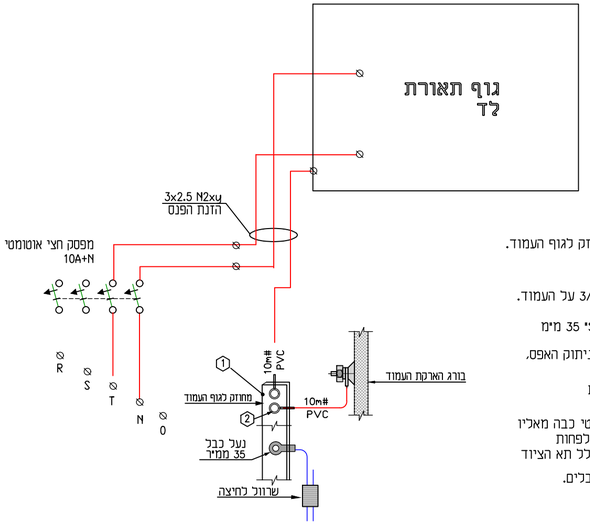

מקרא :

1. פס נחושת 30/4 מימ מחוזק לגוף העמוד. עם 7 חורים לפחות.
2. ברגי הארקה מנחושת "3/16 על העמוד.
4. מהדקים כדוגמת "SQGEXI" 35 מימ
6. מנתק חצי אוטומטי 10A+ ניתוק האפס. (כושר ניתוק 10KA) עם כיסוי בקופסה פלסטית
8. מגש אביזרים מחומר פלסטי כבה מאליו ל- 120°C בעובי 5 מימ לפחות עם גגון ומתכה לתליה בחלל תא הציוד
9. פרופיל מחורץ לחיזוק הכבלים.

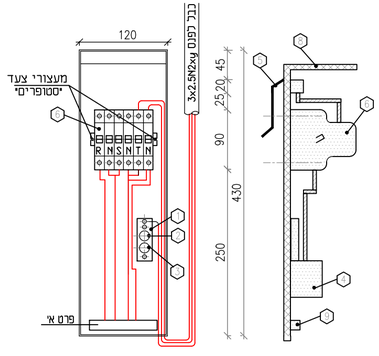

פרט א' פרט מהדקים "SQGEXI" דגם "COPAC" BC-2/BC-3

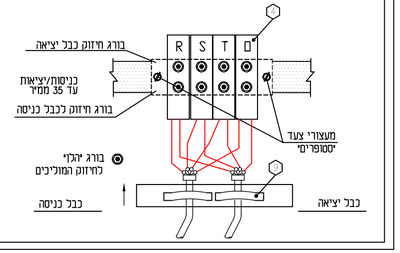

תכנית ללא קנה-מידה, המידות הן בס"מ
אין למדוד מידות על גבי התכנית

מס'	תאריך	מהות העדכון
11		
10		
9		
8		
7		
6		
5		
4		
3		
2		
1		

לעיון ○ למכרז ● לביצוע ○

חנדסת חשמל
יעוץ - תכנון - פיקוח
רח' בן-גוריון 17 ת.ד.2305 בני-ברק 51122
טל' 03-6197582, 6197695 פקס 03-6197725
דואר אלקטרוני: E-mail: office@gash-elec.co.il

מהדורה	1
המזמין	כפר יעבץ-מושב קיים
המבנה	מושב כפר יעבץ
מס' הנכס	2374-1
שם התכנית	תכ' פרטים כללים והארקה לעמודי תאורה
מס' תוכנית	2374-1

צבר אור	גרצמן ליאורה	תכנן	שמאוברג חיים	שרטט	מיירי בכר	תאריך	20.12.2023	מס'

1. המבצע אחראי לבדיקת התכניות והתאמתן . על המבצע לבקר את כל המידות וכהודיע למתכנן על כל טעות או אי-התאמה.
2. אין לקבוע מידות עיי מדידה בשרטוטים.
3. אין לעשות כל שימוש בתכנית זו, אי ברעיונות הגלומים בה, ללא אישור בכתב מהמתכנן.

יסוד ר.ק. - הנדסה ותשתית בע"מ
ת.ד.502, שיכון בנים, שדה ורבורג , 44935
טל': 09-7451843, נייד: 054-8181119 , פקס: 09-7417662
דואר אלקטרוני: rami@yesod-eng.co.il